PATVIRTINTA
Klaipėdos valstybinės kolegijos Tarybos
2019 m. rugpjūčio 28 d. posėdžio
protokoliniu nutarimu (protokolo Nr. V19-07)
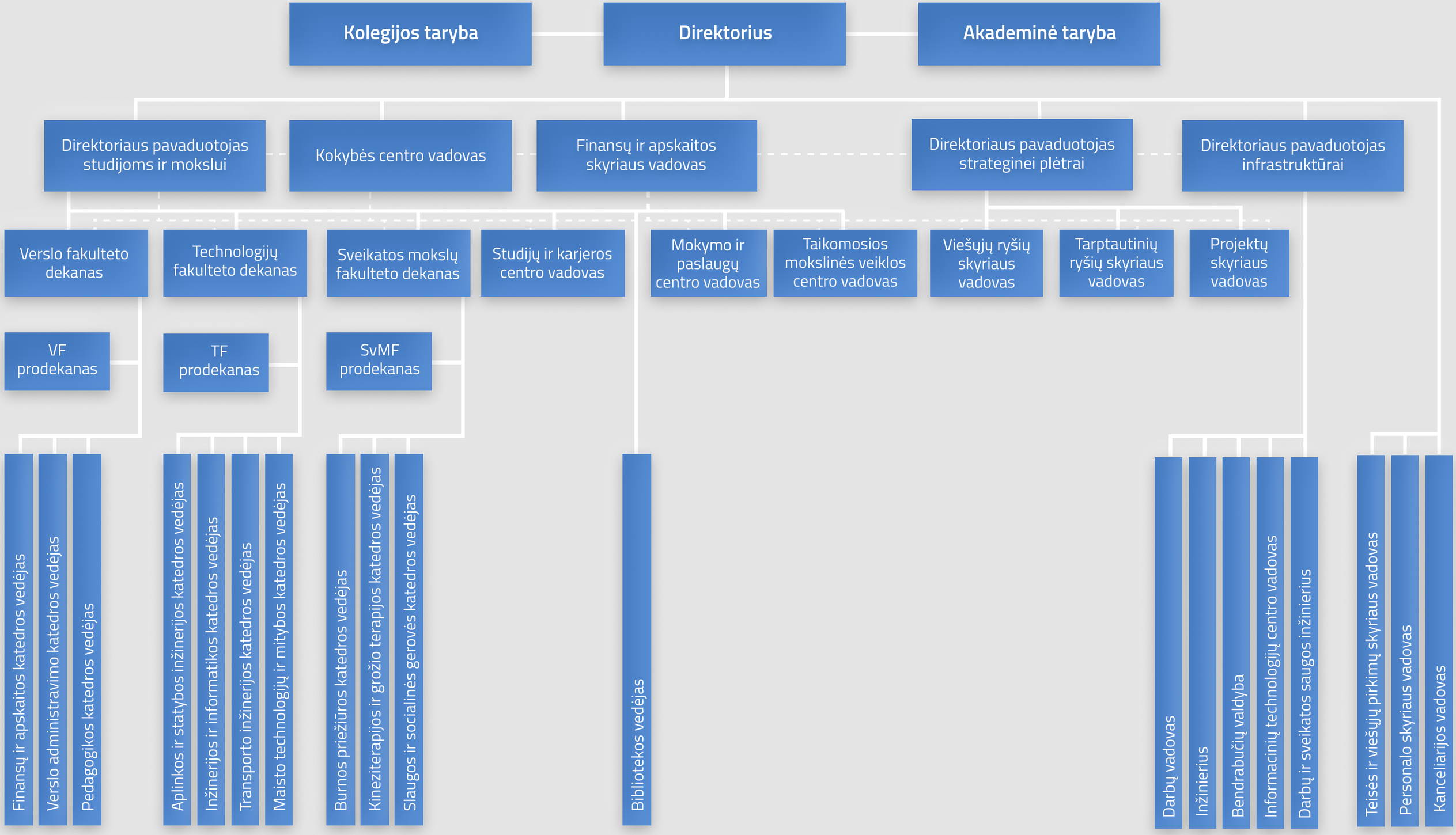
KLAIPĖDOS VALSTYBINĖS KOLEGIJOS ORGANIZACINĖ VALDYMO STRUKTŪRA